



PROGETTO:
SANNIO EUROPA S.C.p.A.
Coordinamento PTCP:
 arch. Giuseppe Iadarola, arch. Dana Vocino
Coordinamento Operativo:
 Samantha Calandrelli, architetto
Area Pianificazione e Programmazione Territoriale:
 geom. Donato Brillante
 geom. Vittorio A. D'Onofrio
 geom. Leonardo Lucarelli
 geom. Serena Marsullo
STRUTTURA TECNICA DELLA PROVINCIA DI BENEVENTO
Gruppo di lavoro:
Coordinamento adeguamento PTCP: dott. Pasquale Di Giambattista (Responsabile Servizio Piani e Programmi)
Servizio Urbanistica: arch. Michele Orsillo
Settore Attività Produttive, Sviluppo Attività Economiche e Agricoltura: dott. agr. Antonio Castellucci
Settore Infrastrutture: ing. Liliana Monaco
Settore Patrimonio: ing. Michelantonio Panarese
Settore Energia, Ambiente e Trasporti: geol. Gianpaolo Signoriello
Dirigente Settore Piani e Programmi, Urbanistica, Innovazione e Sistema Informativo: arch. Elisabetta Curi
Responsabile Unico del Procedimento e del Servizio Urbanistica: arch. Vincenzo Argenio
Consulenza Scientifica: prof. arch. Alessandro Dal Poz



Responsabile Settore Piani e Programmi, Urbanistica, Innovazione e Sistema Informativo: arch. Elisabetta Curi
Responsabile Unico del Procedimento e del Servizio Urbanistica: arch. Vincenzo Argenio
Consulenza Scientifica: prof. arch. Alessandro Dal Poz

SISTEMA AMBIENTALE

SISTEMA DELLA TUTELA

QUADRANTE V - SUD OVEST

TAV. A1.9e5

Base Cartografica I.G.M.

settembre 2009 scala 1:25.000

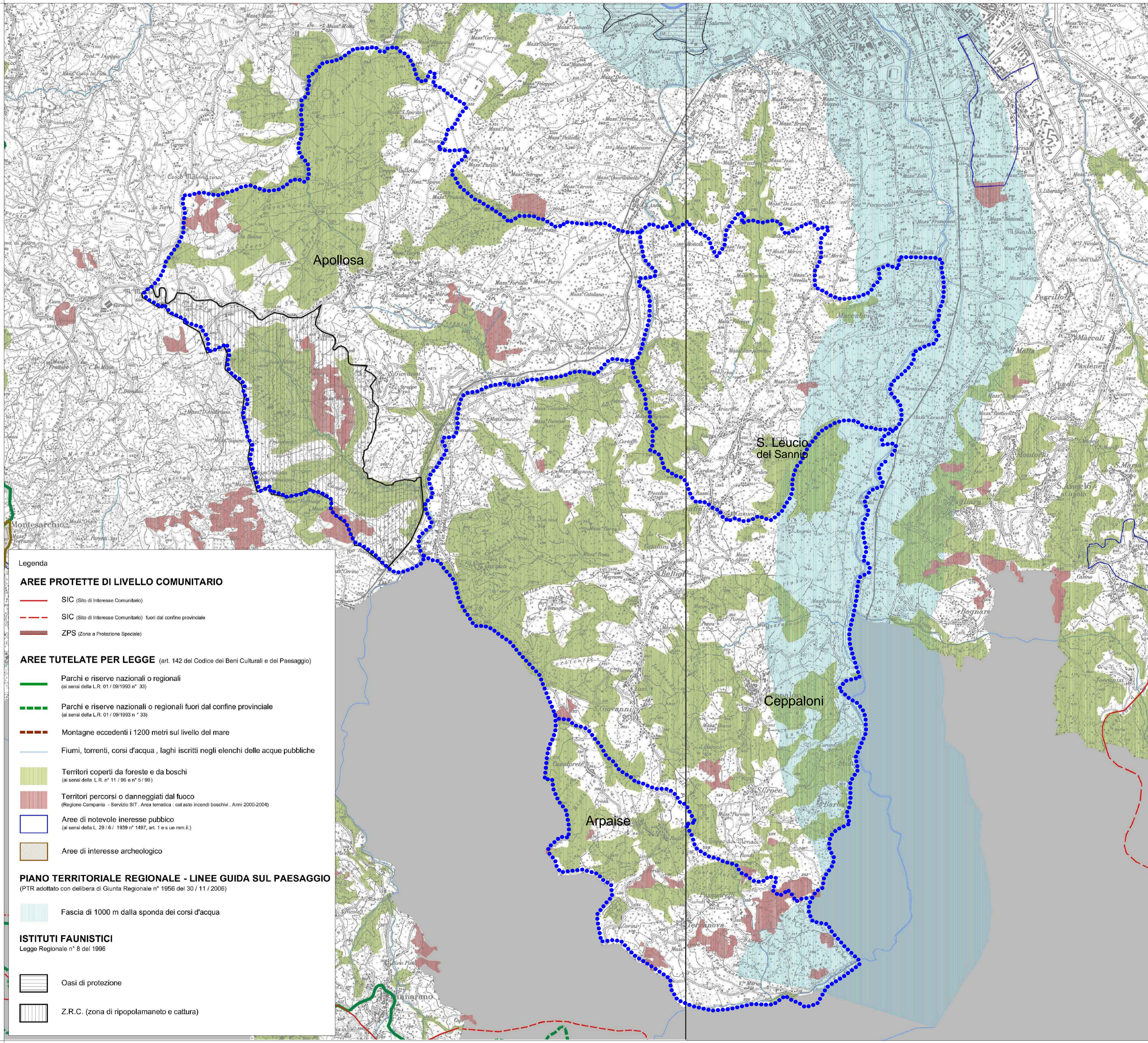

- Legenda**
- AREE PROTETTE DI LIVELLO COMUNITARIO**
- SIC (Sito di Interesse Comunitario)
 - - - SIC (Sito di Interesse Comunitario) fuori dal confine provinciale
 - ZPS (Zona a Protezione Speciale)
- AREE TUTELATE PER LEGGE** (art. 142 del Codice dei Beni Culturali e del Paesaggio)
- Parchi e riserve nazionali o regionali (ai sensi della L.R. 01/08/1993 n° 33)
 - Parchi e riserve nazionali o regionali fuori dal confine provinciale (ai sensi della L.R. 01/08/1993 n° 33)
 - Montagne eccedenti i 1200 metri sul livello del mare
 - Fiumi, torrenti, corsi d'acqua, laghi iscritti negli elenchi delle acque pubbliche
 - Territori coperti da foreste e da boschi (ai sensi della L.R. n° 11/96 e n° 5/98)
 - Territori percorsi o danneggiati dal fuoco (Regione Campania - Servizio SIT - Area tematica - catasto incendi boschivi - Anni 2000-2004)
 - Aree di notevole interesse pubblico (ai sensi della L. 29/6/1939 n° 1487, art. 1 e s.ue nm.ii.)
 - Aree di interesse archeologico
- PIANO TERRITORIALE REGIONALE - LINEE GUIDA SUL PAESAGGIO**
 (PTR adottato con delibera di Giunta Regionale n° 1956 del 30/11/2006)
- Fascia di 1000 m dalla sponda dei corsi d'acqua
- ISTITUTI FAUNISTICI**
 Legge Regionale n° 8 del 1996
- Oasi di protezione
 - Z.R.C. (zona di ripopolamento e cattura)



Progetto cofinanziato dall'Unione Europea, dallo Stato Italiano e dalla Regione Campania, nell'ambito del POR Campania FESR 2014-2020



Provincia di Benevento
PIANO INTERCOMUNALE DI PROTEZIONE CIVILE
 Comuni di San Leucio del Sannio, Ceppaloni, Arpaiese, Apollosa
 (Programma Operativo Complementare 2014/2020, Deliberazione di Giunta regionale n. 665 del 29/11/2016, D.D. D.G. 5009 n. 74 del 30/08/2017 e succ.)

RISCHIO INCENDI
Il Sistema della tutela* - Aree protette
 (conservazione del paesaggio vegetale)
 Inquadramento ambito Intercomunale
 *fonte: PTCP di Benevento - Parte Strutturale - Il Sistema Ambientale

12
 scala 1:25.000

I Sindaci
 Nascenzio Iannace
 Marino Corda
 Vincenzo Forni Rossi
 Ettore Carmelo De Blasio

II R.U.P.
 Ing. Stanislao Giardiello

Il Progettista
 Arch. Pasquale FIORE

Collaboratori
 Dott. Geol. Tommaso Fusco
 Ing. Valter Barone
 Ing. Aniello Varricchio
 Geom. Giacinto Cataudo
 Geom. Manfredi Verusio

Visti:

Data: